

Windows cihazlar için SSL VPN bağlantı ayarları.

1. Configure VPN alanına giriniz.

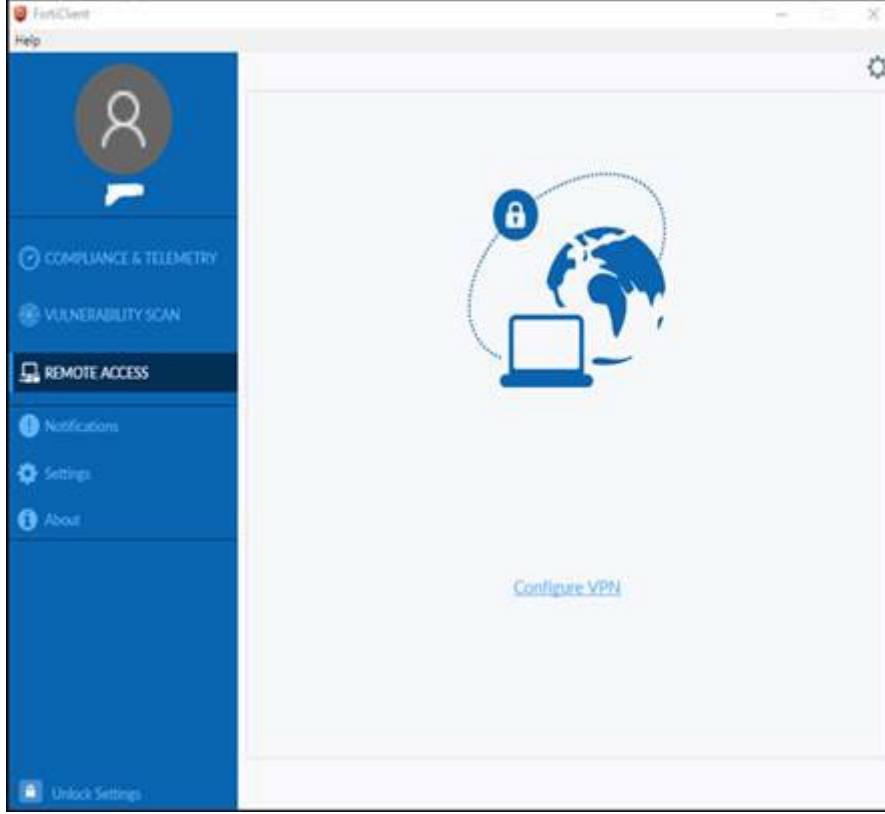

2. Aşağıdaki gibi bilgileri doldurunuz.

Connection Name: **metro**

Remote Gateway: **vpn.metro.istanbul**

Customize port: **31443**

Username: metro\kullanici_adiniz. (Metro İstanbul A.Ş. Networküne ve bilgisayarınızı açarken kullandığınız kullanıcı adı)

Save butonuna basınız.

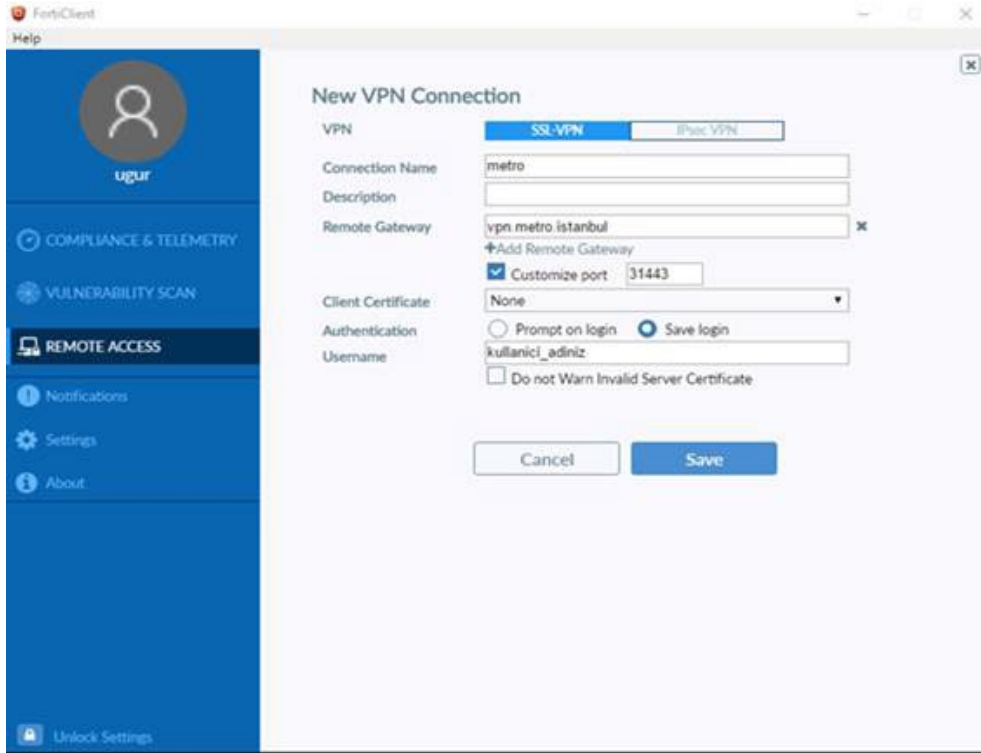

3. Şifrenizi girerek **Connect** butonuna basınız.

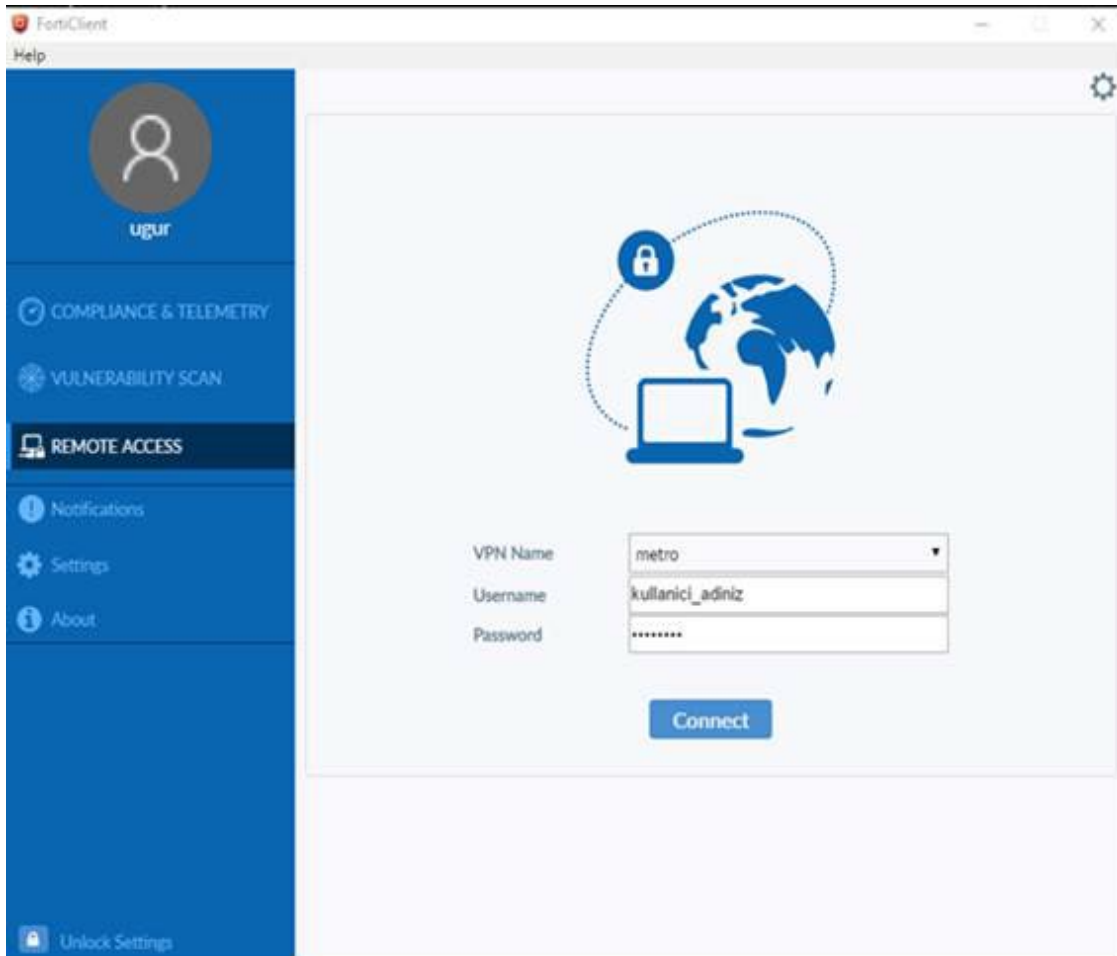

4. 2 faktörlü kimlik doğrulama için kurumsal hattınıza sms olarak gelen token code girin ardından **Connect** butonuna basınız.

(Her bağlantı isteğinde farklı kod gelecektir.)

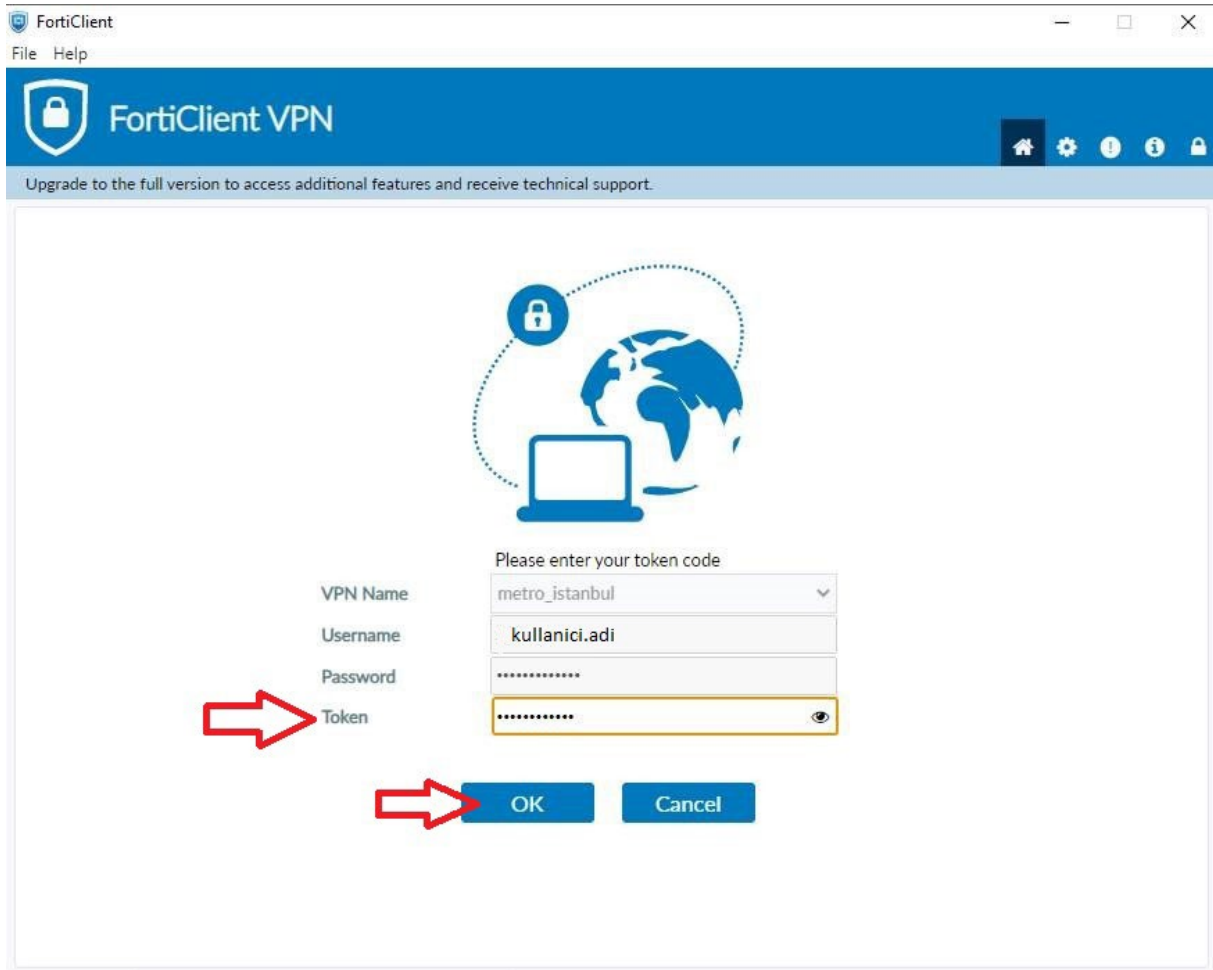
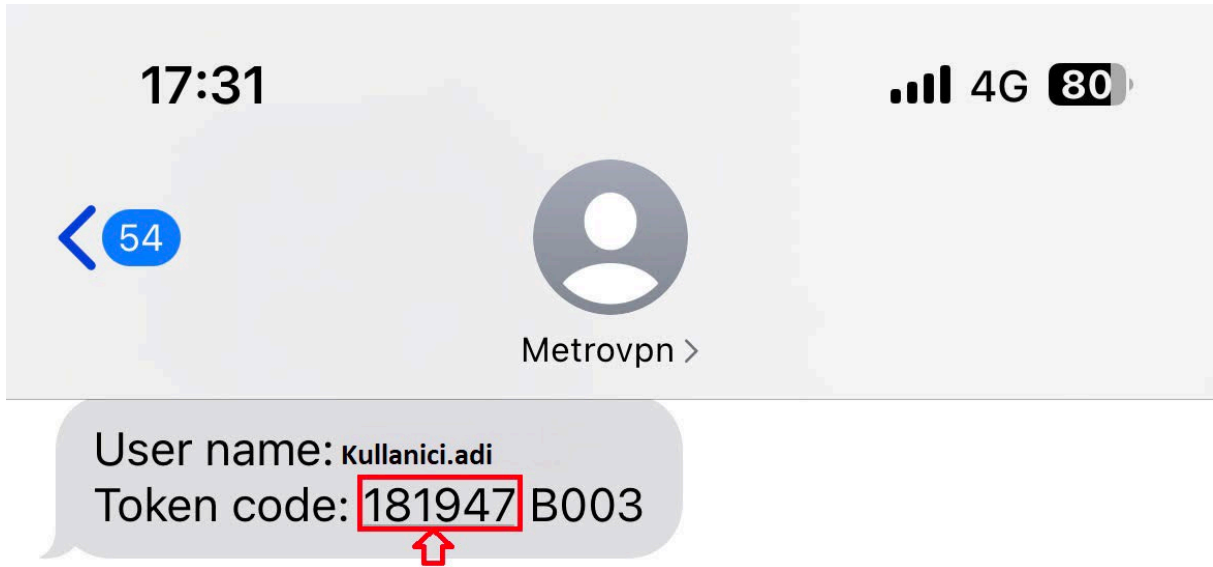

5. Sertifika uyarısı gelir ise kabul etmeniz gerekmektedir.

Önemli Not: Username kısmına sadece kullanıcı adını yazınız. "Metro" yazmayınız.

Şifre olarak da bilgisayar açılış şifrenizi (AD şifresi, mail şifresini) yazınız.